Vatnið og ljósið

Til kórið
TARIRA

Karsten Hoydal

dur.: ca. 4-5 min.

Kári Bæk (2005)

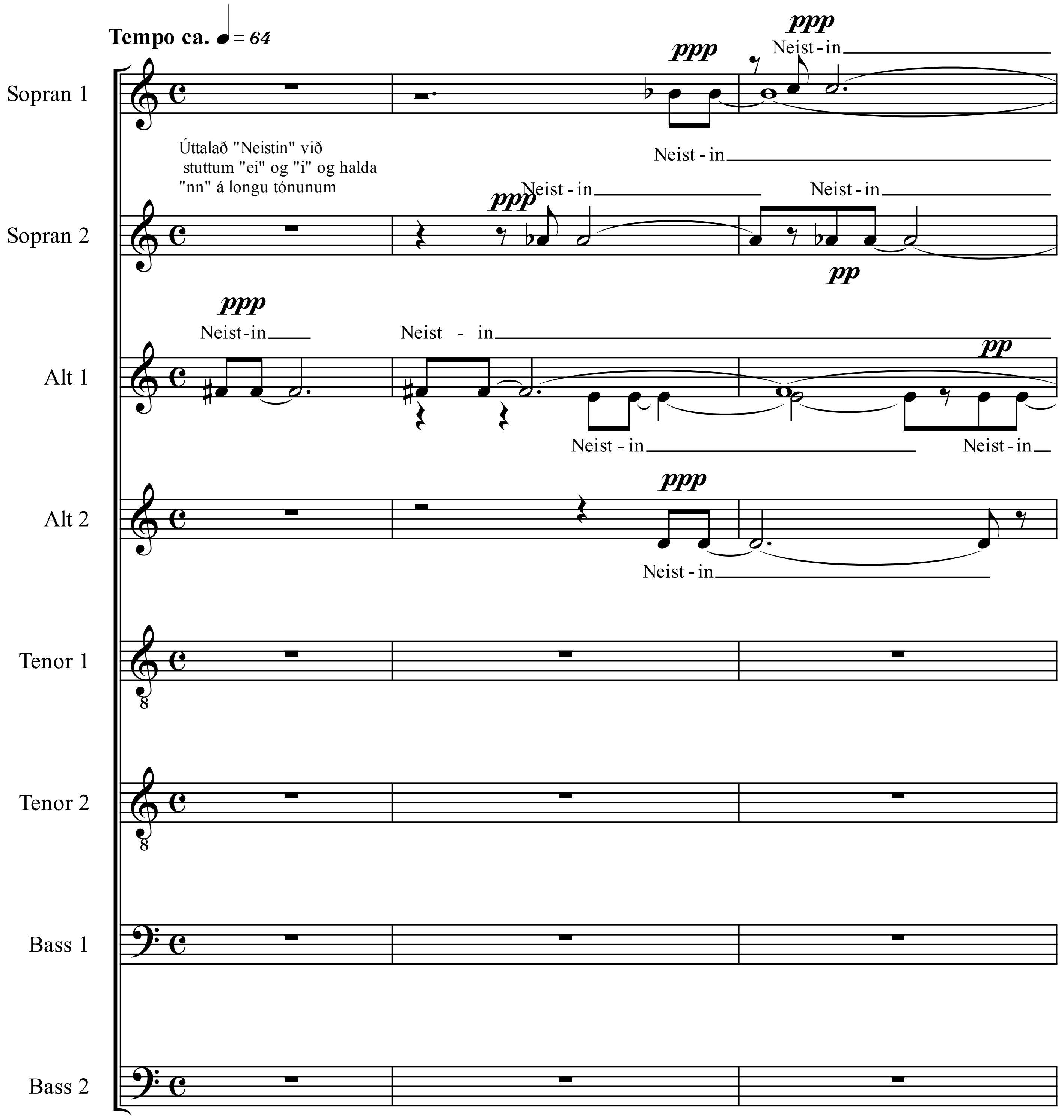

© K. Bæk 2005

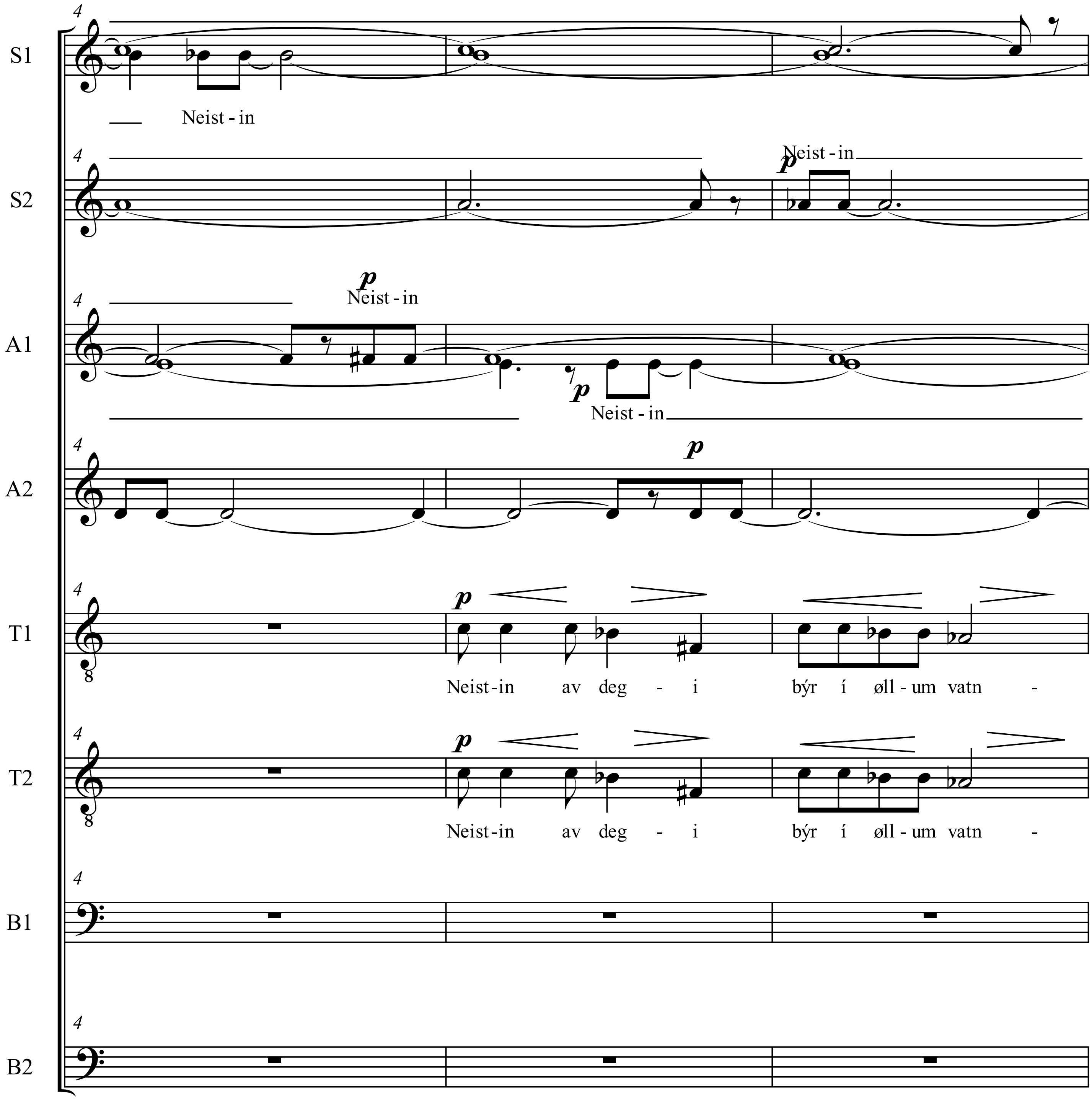
S1
S2
A1
A2
T1
T2
B1
B2
Neist - in
Neist - in
Neist - in
Neist - in
Neist-in av deg - i býr í øll - um vatn -
Neist-in av deg - i býr í øll - um vatn -

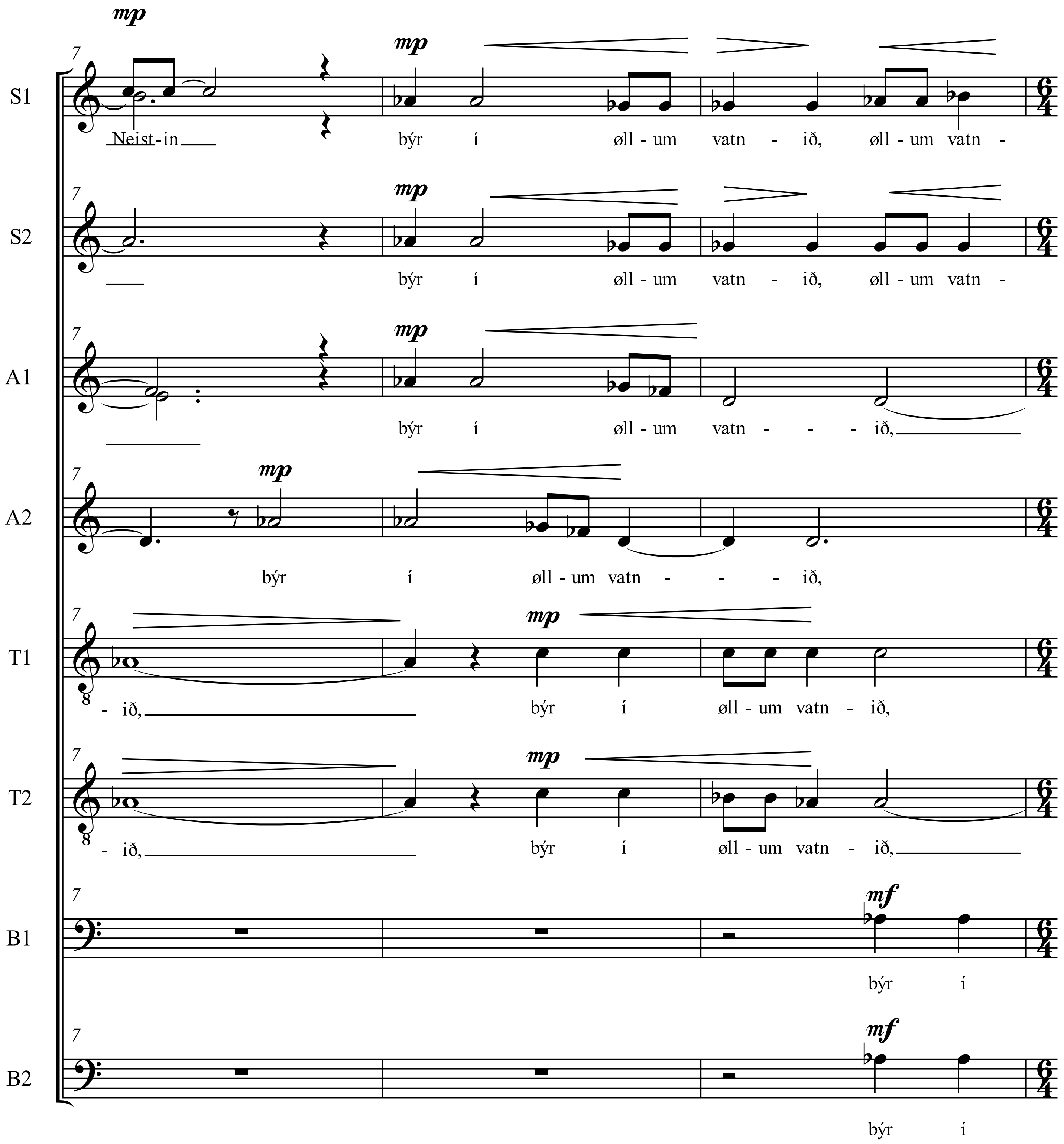
S1
Neist-in býr í øll-um vatn-ið, øll-um vatn-
S2
býr í øll-um vatn-ið, øll-um vatn-
A1
býr í øll-um vatn- - - ið,
A2
býr í øll-um vatn- - - ið,
T1
- ið, býr í øll-um vatn-ið,
T2
- ið, býr í øll-um vatn-ið,
B1
býr í
B2
býr í

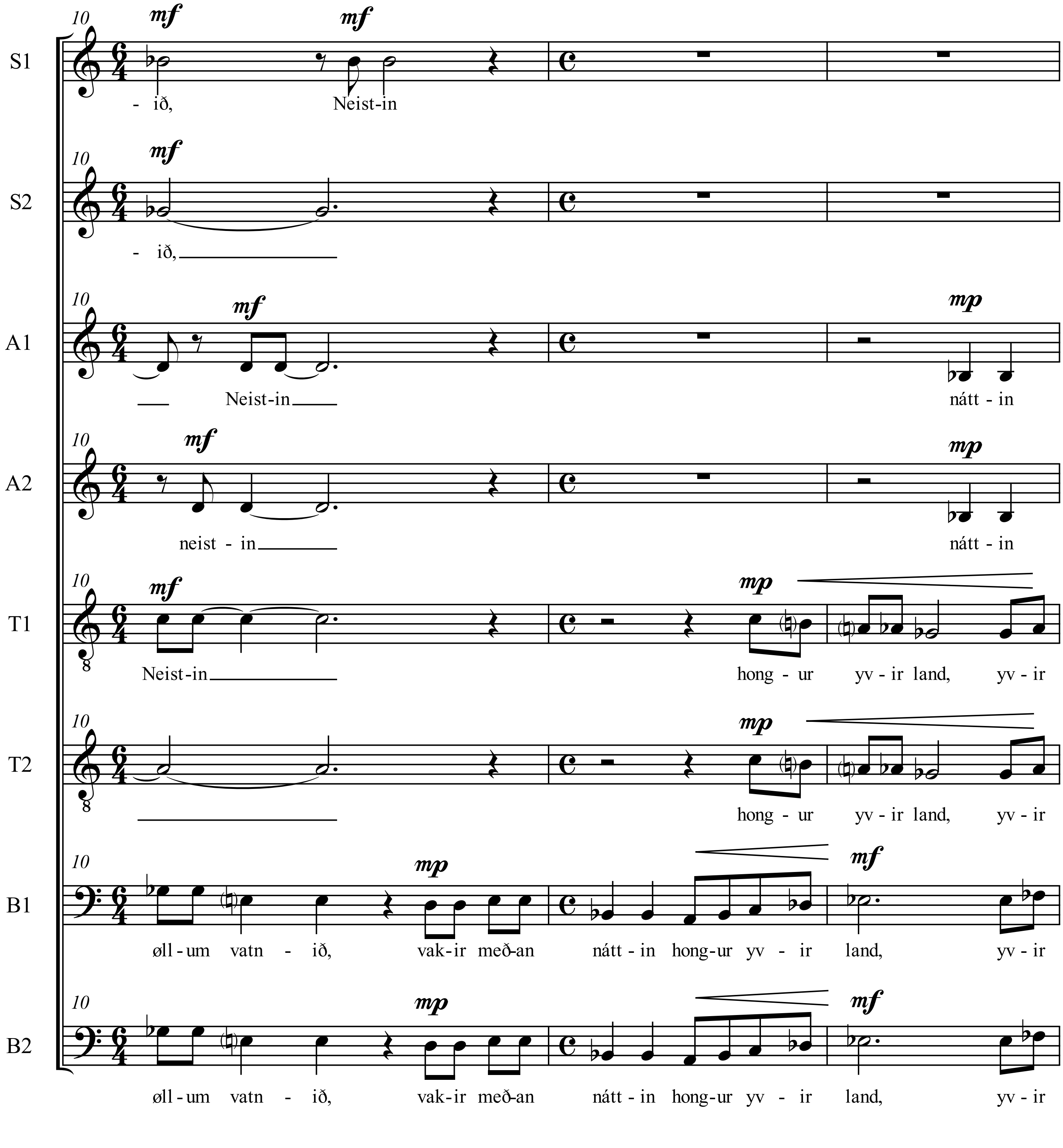
S1
S2
A1
A2
T1
T2
B1
B2
- ið, Neist-in
- ið,
Neist-in
nátt - in
neist - in
nátt - in
Neist-in
hong - ur yv - ir land, yv - ir
hong - ur yv - ir land, yv - ir
øll - um vatn - ið, vak - ir með-an nátt - in hong-ur yv - ir land, yv - ir
øll - um vatn - ið, vak - ir með-an nátt - in hong-ur yv - ir land, yv - ir

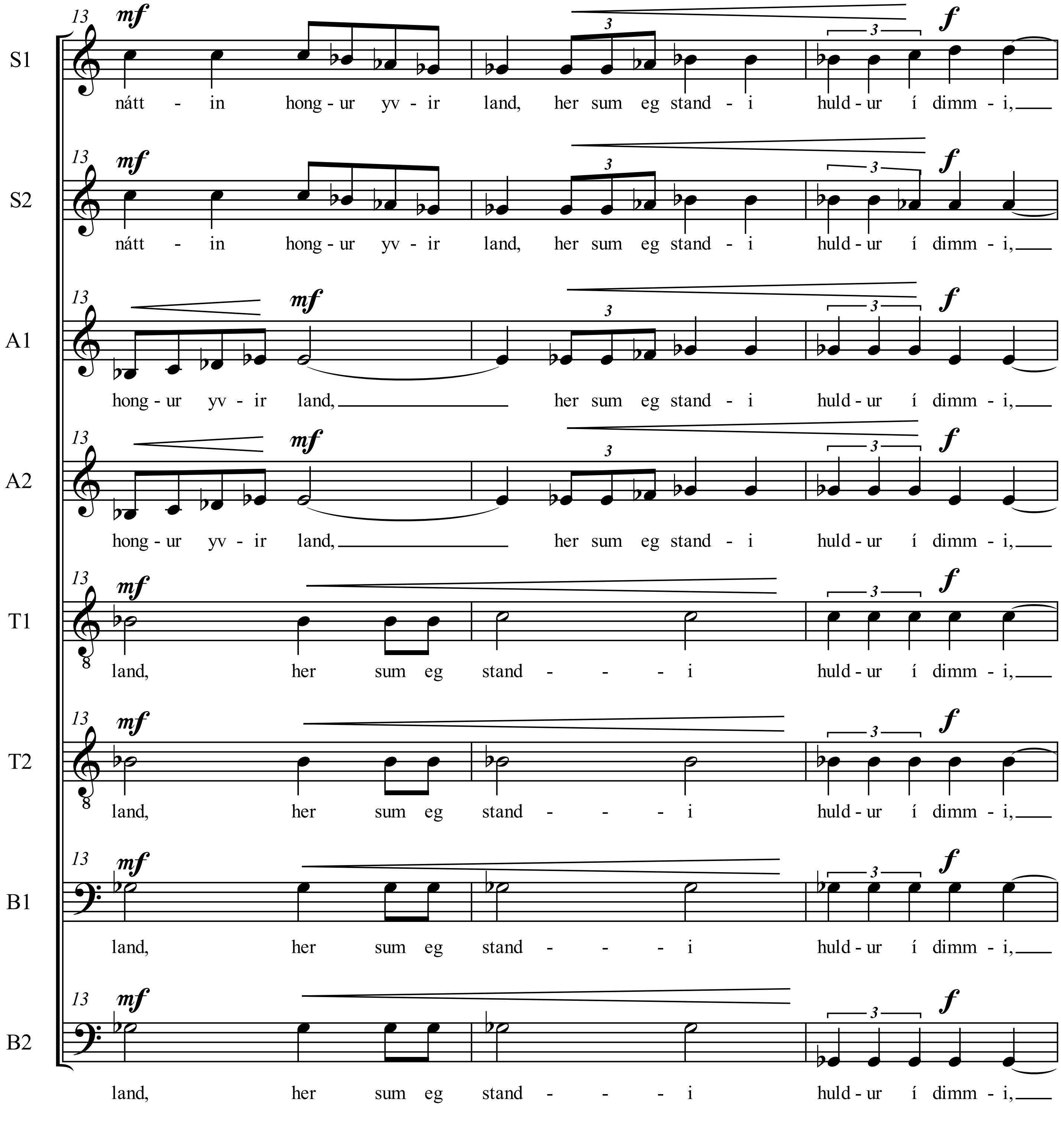
S1
nátt - in hong - ur yv - ir land, her sum eg stand - i huld - ur í dimm - i,
S2
nátt - in hong - ur yv - ir land, her sum eg stand - i huld - ur í dimm - i,
A1
hong - ur yv - ir land, her sum eg stand - i huld - ur í dimm - i,
A2
hong - ur yv - ir land, her sum eg stand - i huld - ur í dimm - i,
T1
land, her sum eg stand - - - i huld - ur í dimm - i,
T2
land, her sum eg stand - - - i huld - ur í dimm - i,
B1
land, her sum eg stand - - - i huld - ur í dimm - i,
B2
land, her sum eg stand - - - i huld - ur í dimm - i,

3 3

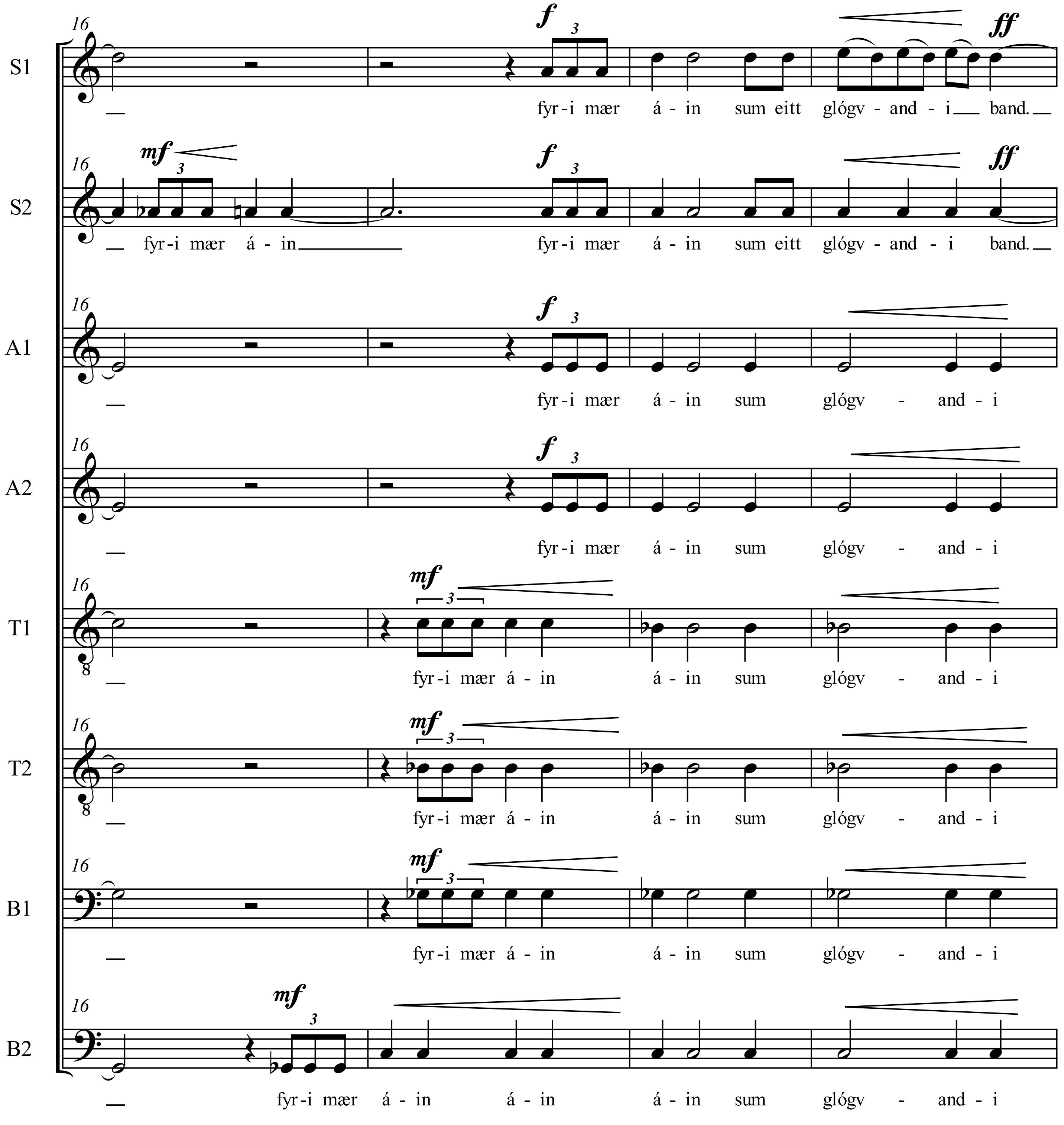
16
S1
f
ff
fyr-i mær á-in sum eitt glógv-and-i band.
S2
mf
f
ff
fyr-i mær á-in
fyr-i mær á-in sum eitt glógv-and-i band.
A1
f
fyr-i mær á-in sum glógv-and-i
A2
f
fyr-i mær á-in sum glógv-and-i
T1
mf
fyr-i mær á-in á-in sum glógv-and-i
T2
mf
fyr-i mær á-in á-in sum glógv-and-i
B1
mf
fyr-i mær á-in á-in sum glógv-and-i
B2
mf
fyr-i mær á-in á-in á-in sum glógv-and-i

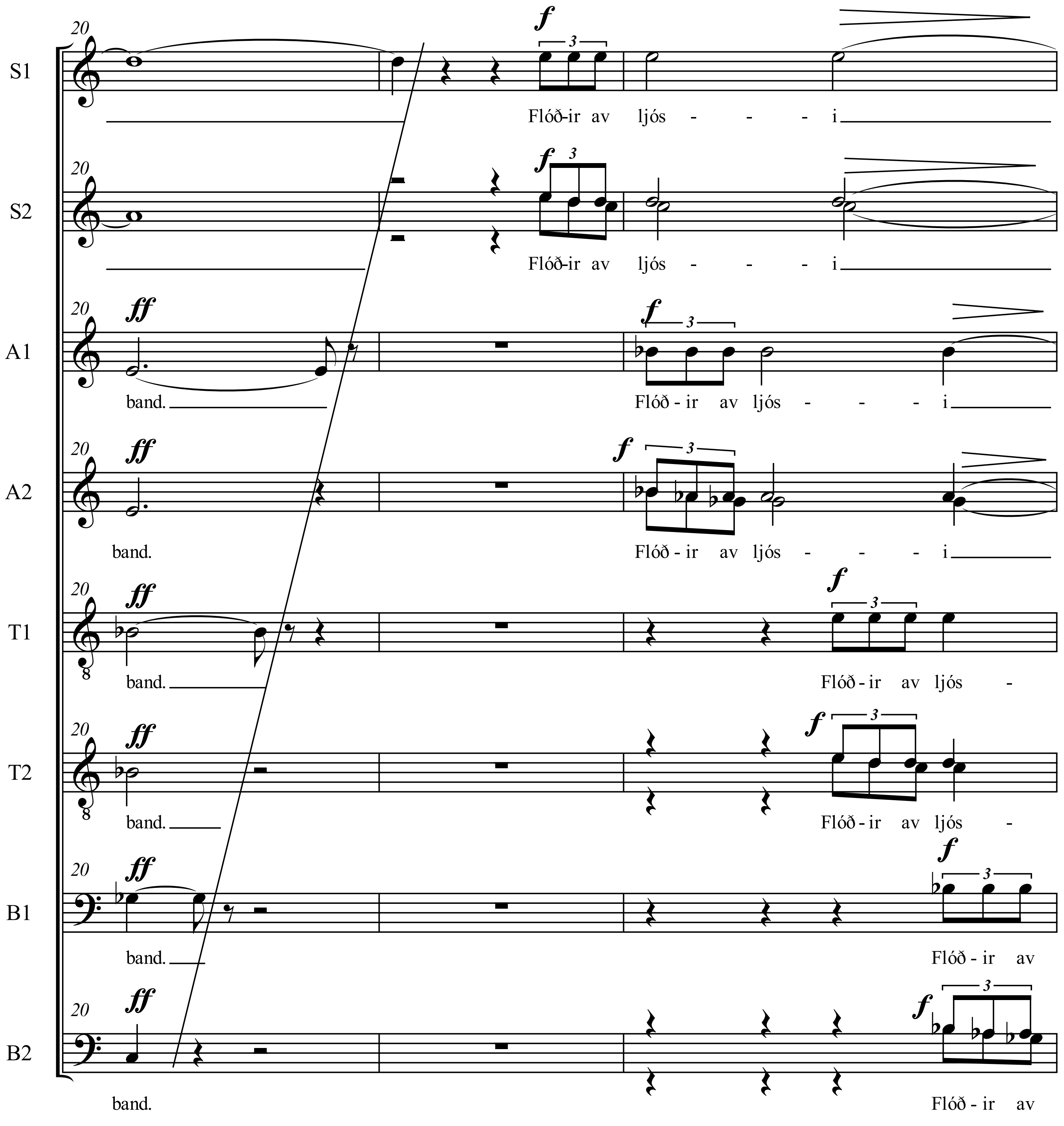
S1
Flóð-ir av ljós - - - i
S2
Flóð-ir av ljós - - - i
A1
band.
Flóð - ir av ljós - - - i
A2
band.
Flóð - ir av ljós - - - i
T1
band.
Flóð - ir av ljós -
T2
band.
Flóð - ir av ljós -
B1
band.
Flóð - ir av
B2
band.
Flóð - ir av

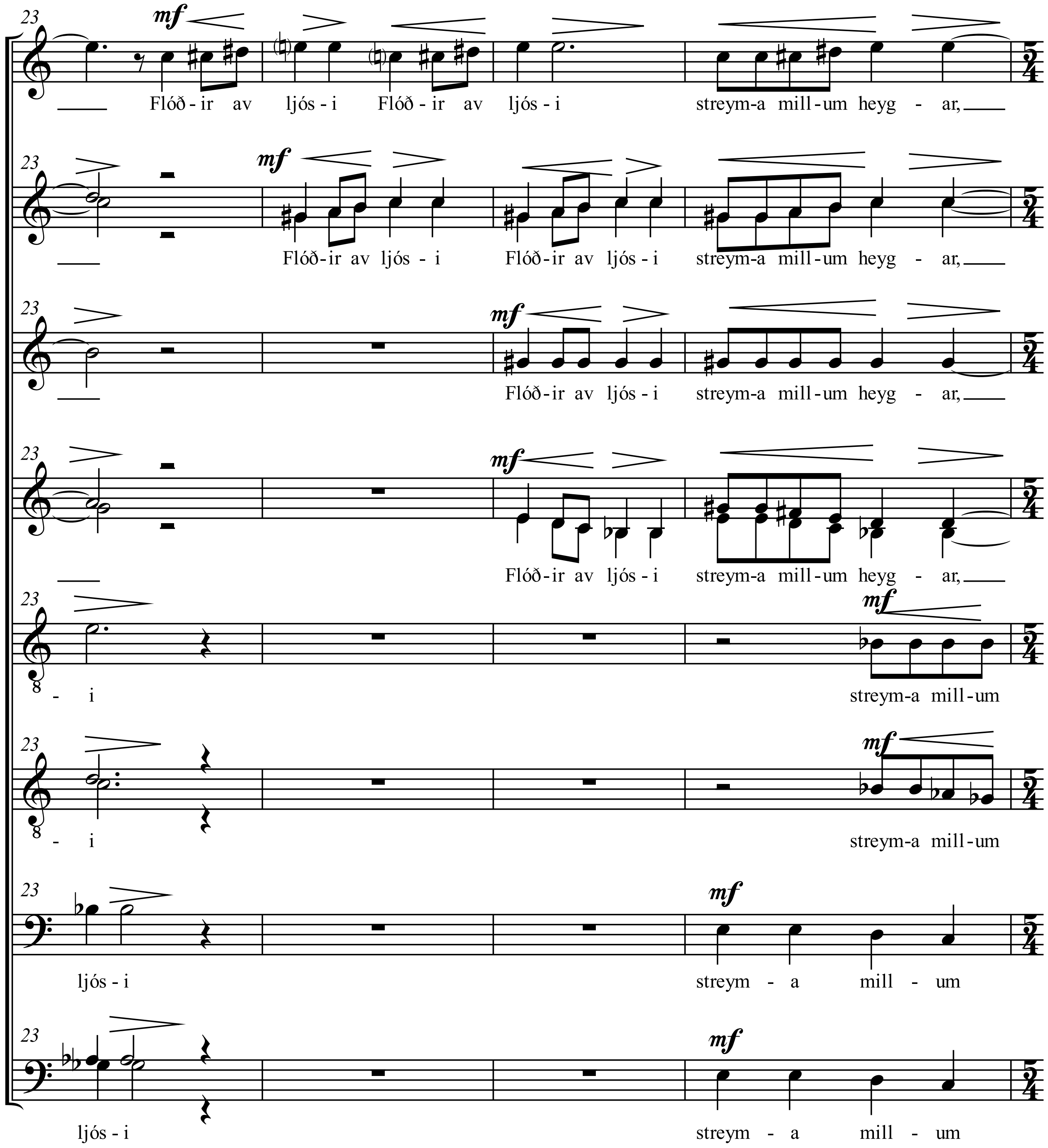
23
S1
mf
Flóð - ir av ljós - i Flóð - ir av ljós - i streym-a mill - um heyg - ar,
S2
mf
Flóð-ir av ljós - i Flóð-ir av ljós - i streym-a mill - um heyg - ar,
A1
mf
Flóð-ir av ljós - i streym-a mill - um heyg - ar,
A2
mf
Flóð-ir av ljós - i streym-a mill - um heyg - ar,
T1
mf
- i streym-a mill - um
T2
mf
- i streym-a mill - um
B1
mf
ljós - i streym - a mill - um
B2
mf
ljós - i streym - a mill - um

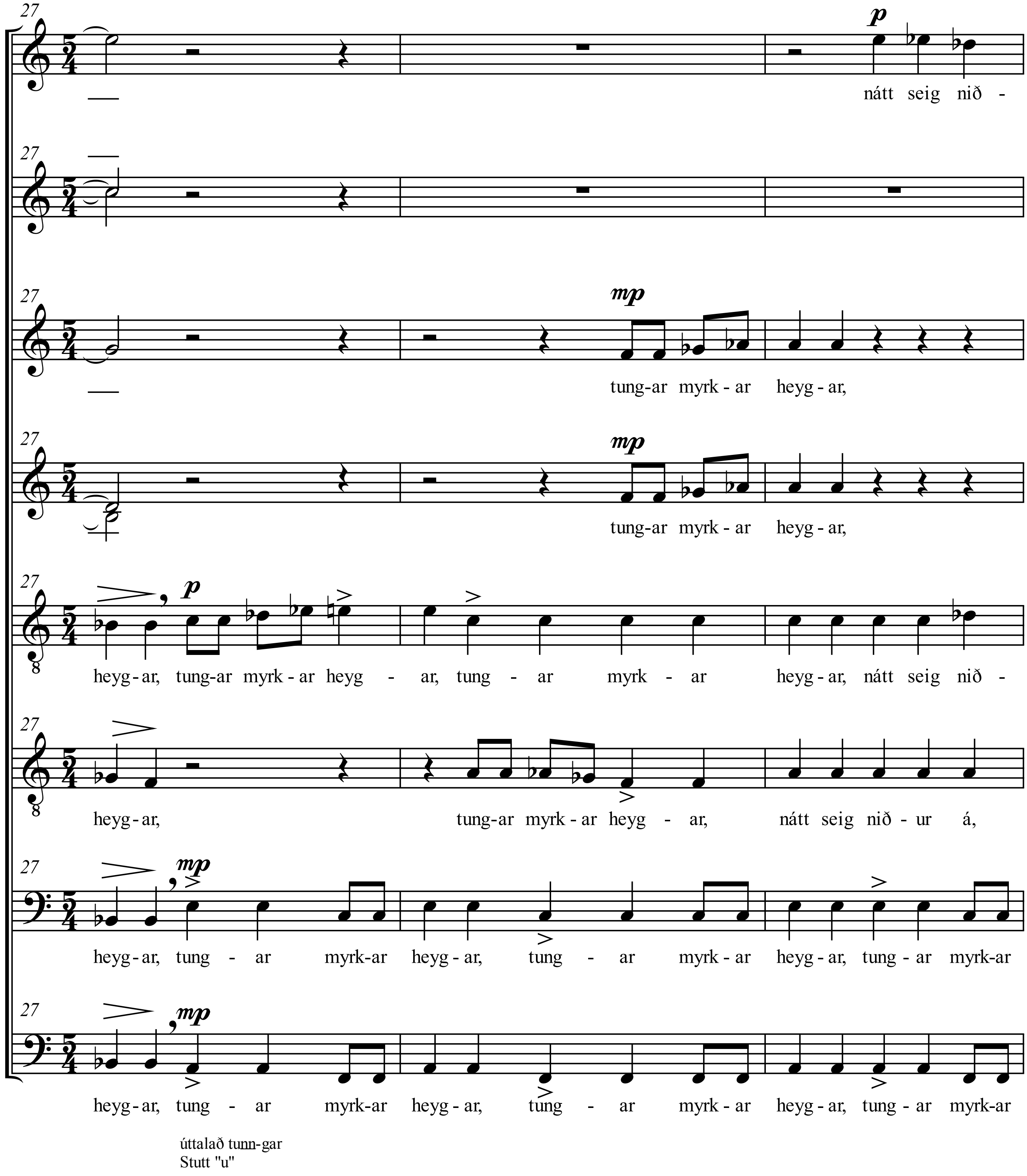
27
S1
p
nátt seig nið -
S2
A1
mp
tung-ar myrk - ar heyg - ar,
A2
mp
tung-ar myrk - ar heyg - ar,
T1
p
heyg - ar, tung-ar myrk - ar heyg - ar, tung - ar myrk - ar heyg - ar, nátt seig nið -
T2
heyg - ar, tung-ar myrk - ar heyg - ar, nátt seig nið - ur á,
B1
mp
heyg - ar, tung - ar myrk-ar heyg - ar, tung - ar myrk - ar heyg - ar, tung - ar myrk-ar
B2
mp
heyg - ar, tung - ar myrk-ar heyg - ar, tung - ar myrk - ar heyg - ar, tung - ar myrk-ar
úttalað tunn-gar
Stutt "u"

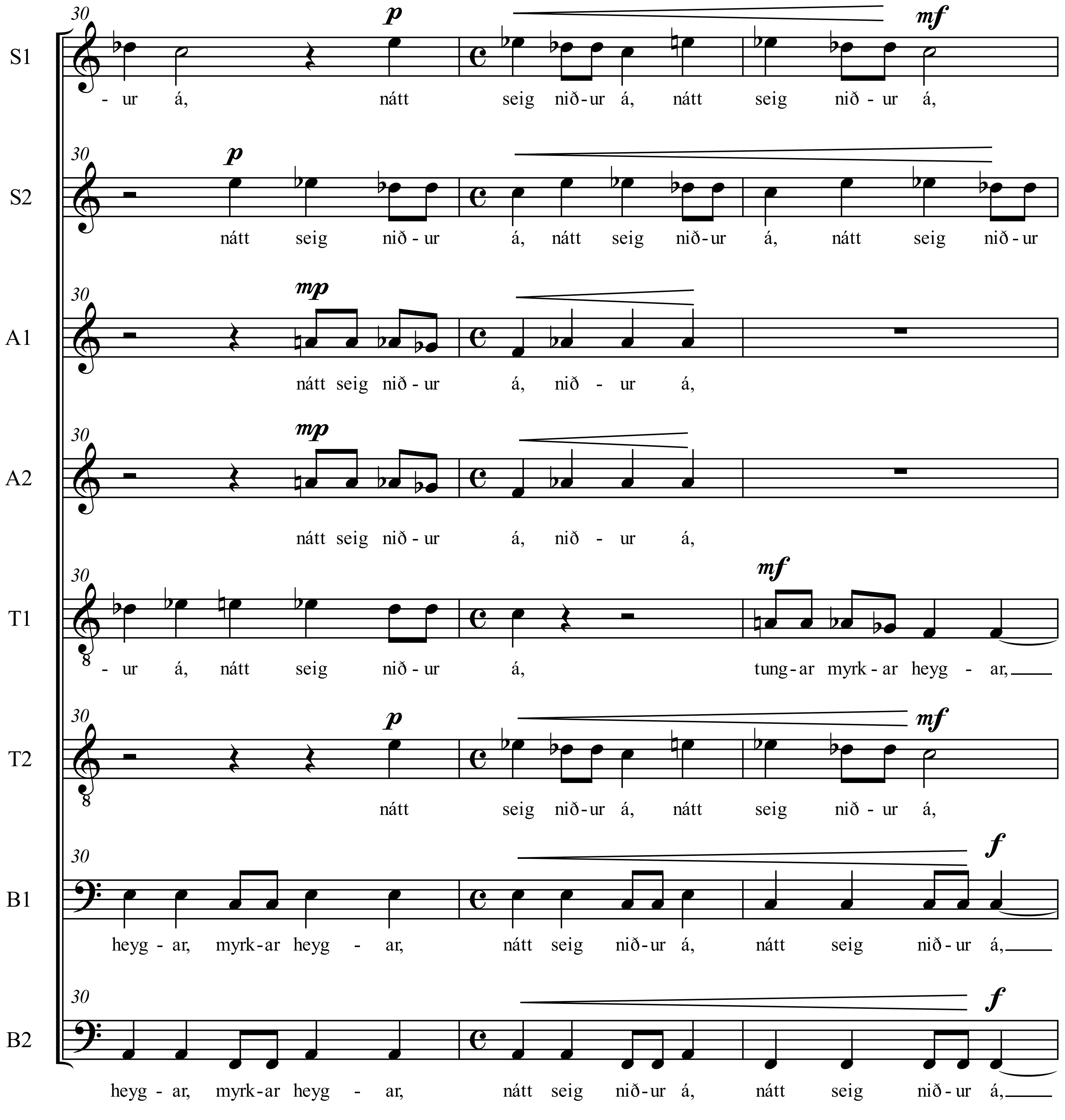
30
S1
p
mf
- ur á, nátt seig nið-ur á, nátt seig nið - ur á,
S2
p
nátt seig nið - ur á, nátt seig nið-ur á, nátt seig nið - ur
A1
mp
nátt seig nið - ur á, nið - ur á,
A2
mp
nátt seig nið - ur á, nið - ur á,
T1
mf
- ur á, nátt seig nið - ur á, tung-ar myrk-ar heyg - ar,
T2
p
mf
nátt seig nið-ur á, nátt seig nið - ur á,
B1
f
heyg - ar, myrk-ar heyg - ar, nátt seig nið-ur á, nátt seig nið-ur á,
B2
f
heyg - ar, myrk-ar heyg - ar, nátt seig nið-ur á, nátt seig nið-ur á,

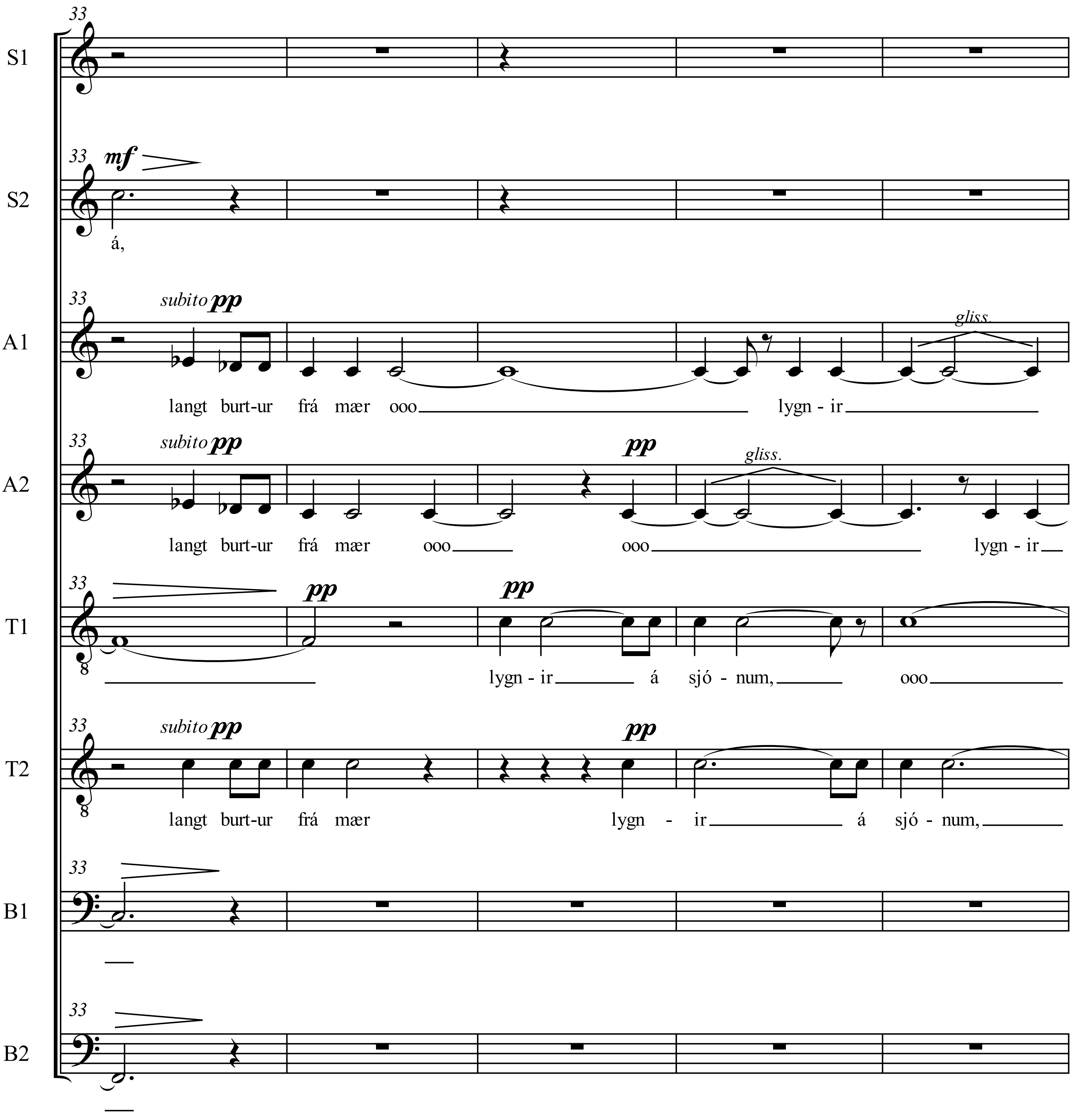

gliss ca. 1/4-1/2 tóna

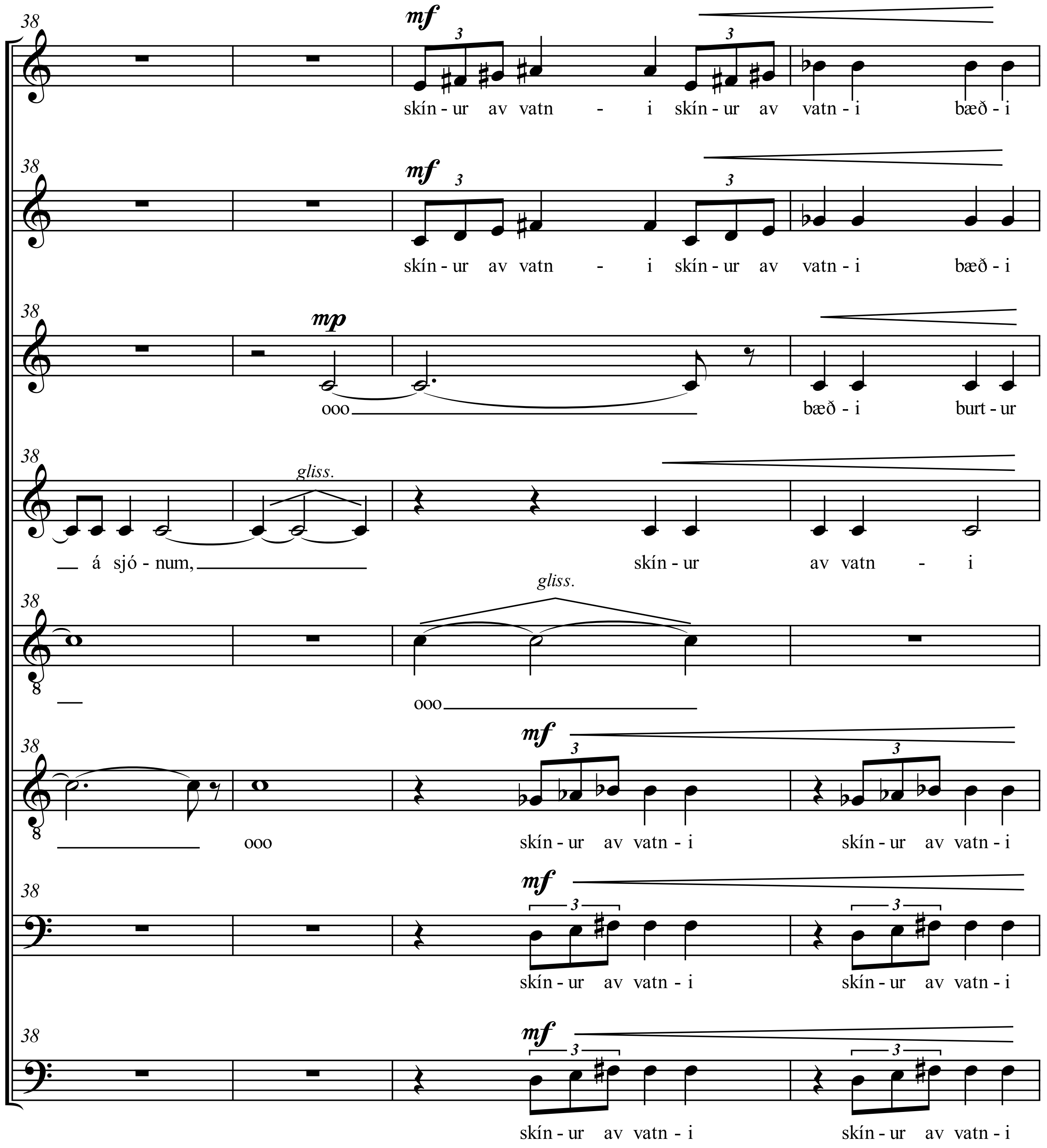
S1
S2
A1
A2
T1
T2
B1
B2
mf
mp
gliss.
skín - ur av vatn - i skín - ur av vatn - i bæð - i
skín - ur av vatn - i skín - ur av vatn - i bæð - i
ooo bæð - i burt - ur
á sjó - num, skín - ur av vatn - i
ooo
ooo skín - ur av vatn - i skín - ur av vatn - i
skín - ur av vatn - i skín - ur av vatn - i
skín - ur av vatn - i skín - ur av vatn - i

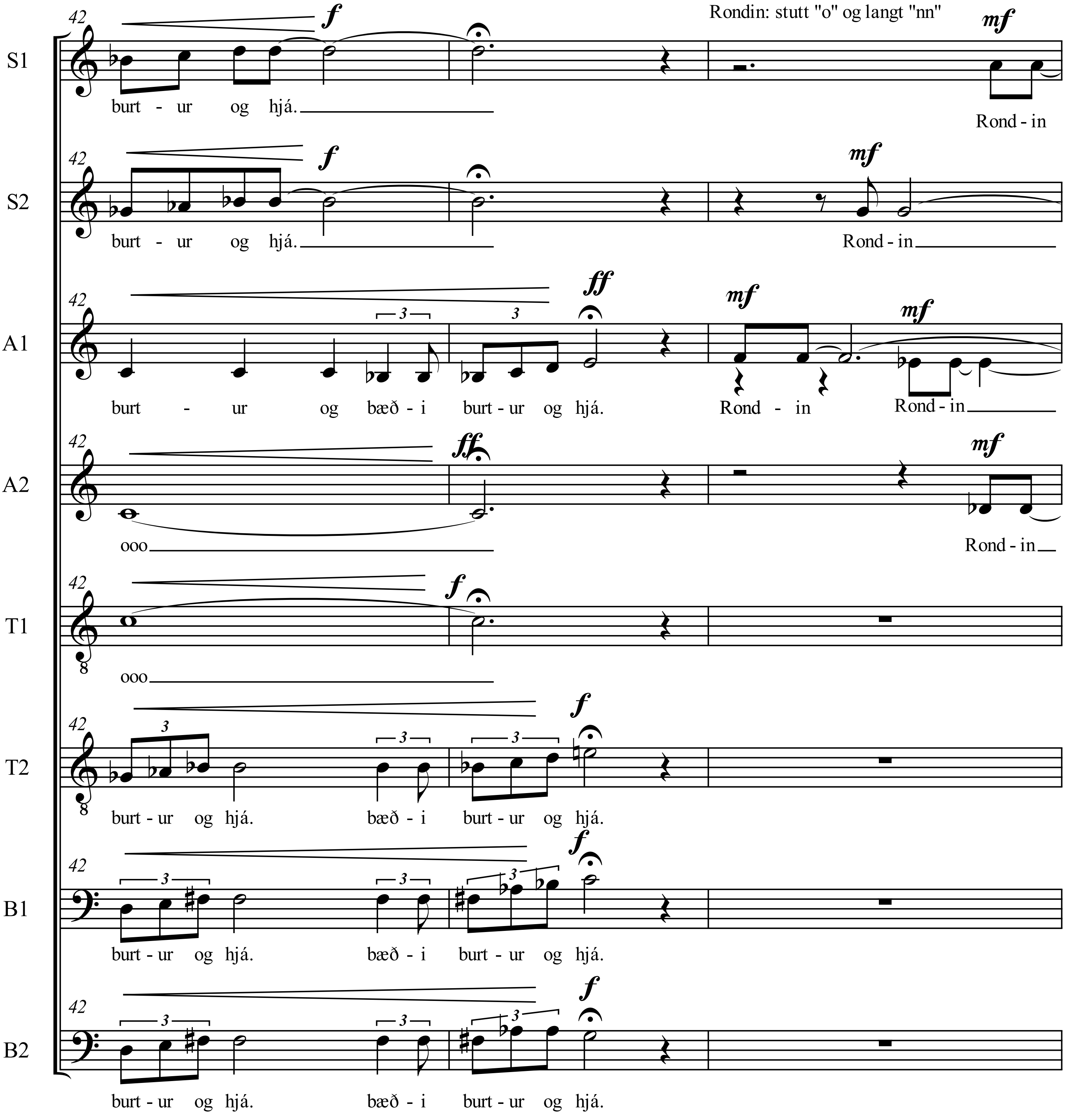
Rondin: stutt "o" og langt "nn"
S1
burt - ur og hjá.
Rond - in
S2
burt - ur og hjá.
Rond - in
A1
burt - ur og bæð - i burt - ur og hjá.
Rond - in Rond - in
A2
ooo
Rond - in
T1
ooo
T2
burt - ur og hjá. bæð - i burt - ur og hjá.
B1
burt - ur og hjá. bæð - i burt - ur og hjá.
B2
burt - ur og hjá. bæð - i burt - ur og hjá.

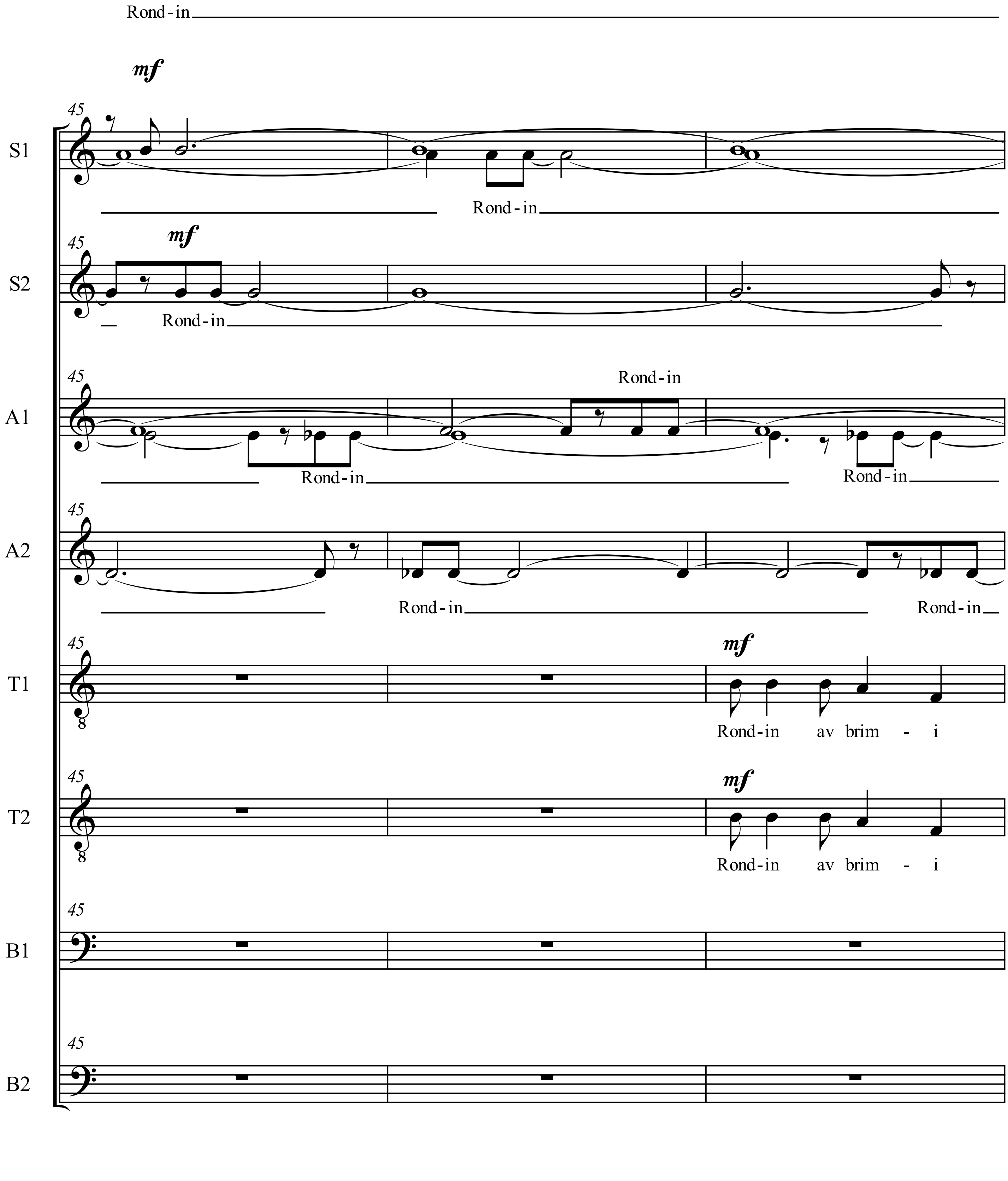
Rond-in
mf
45
S1
Rond-in
S2
mf
Rond-in
A1
Rond-in
Rond-in
Rond-in
A2
Rond-in
Rond-in
T1
mf
Rond-in av brim - i
T2
mf
Rond-in av brim - i
B1
B2

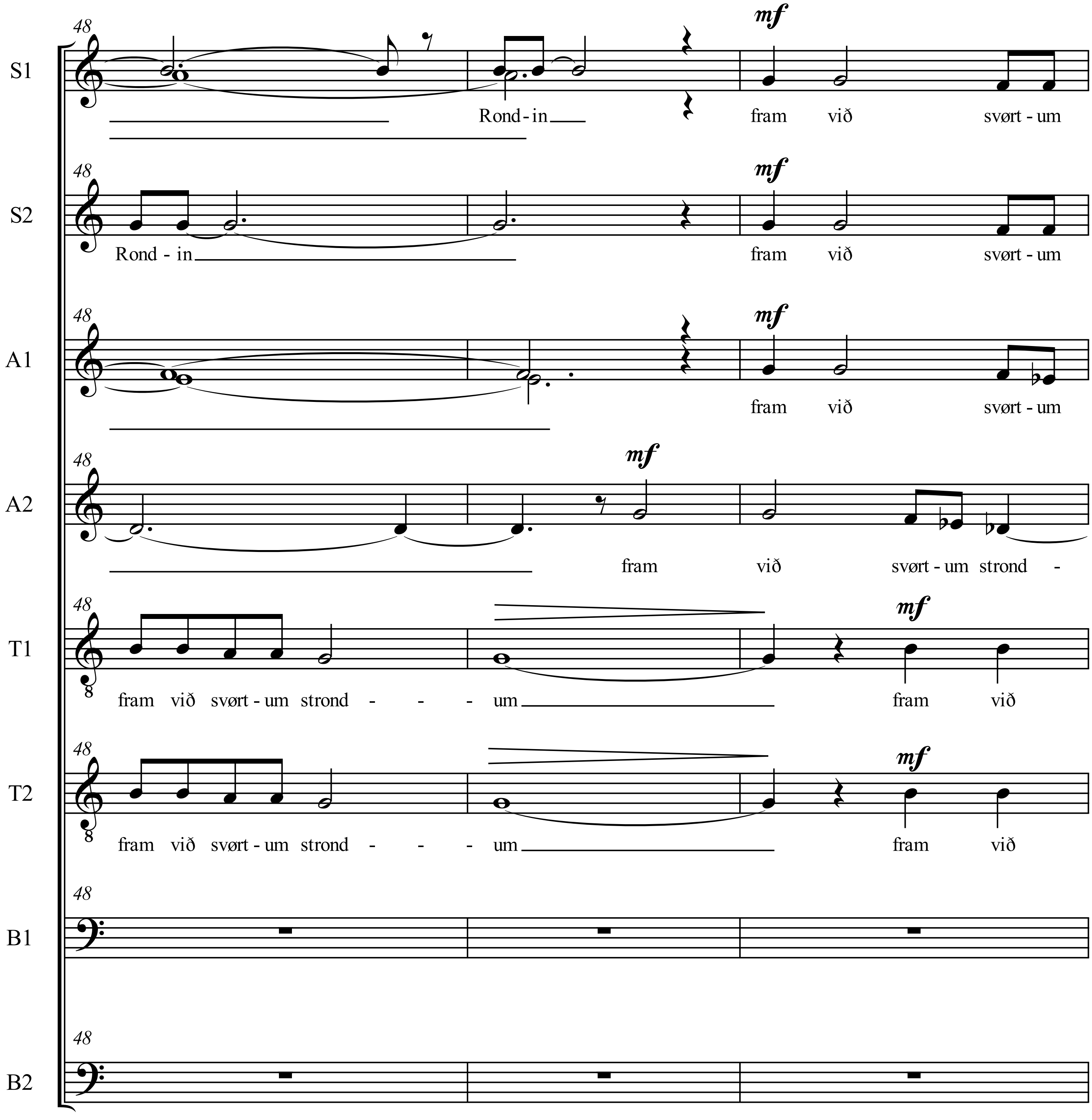
48
S1
S2
A1
A2
T1
T2
B1
B2
mf
Rond - in fram við svørt - um
Rond - in fram við svørt - um
fram við svørt - um
fram við svørt - um strond -
fram við svørt - um strond - - - - um fram við
fram við svørt - um strond - - - - um fram við

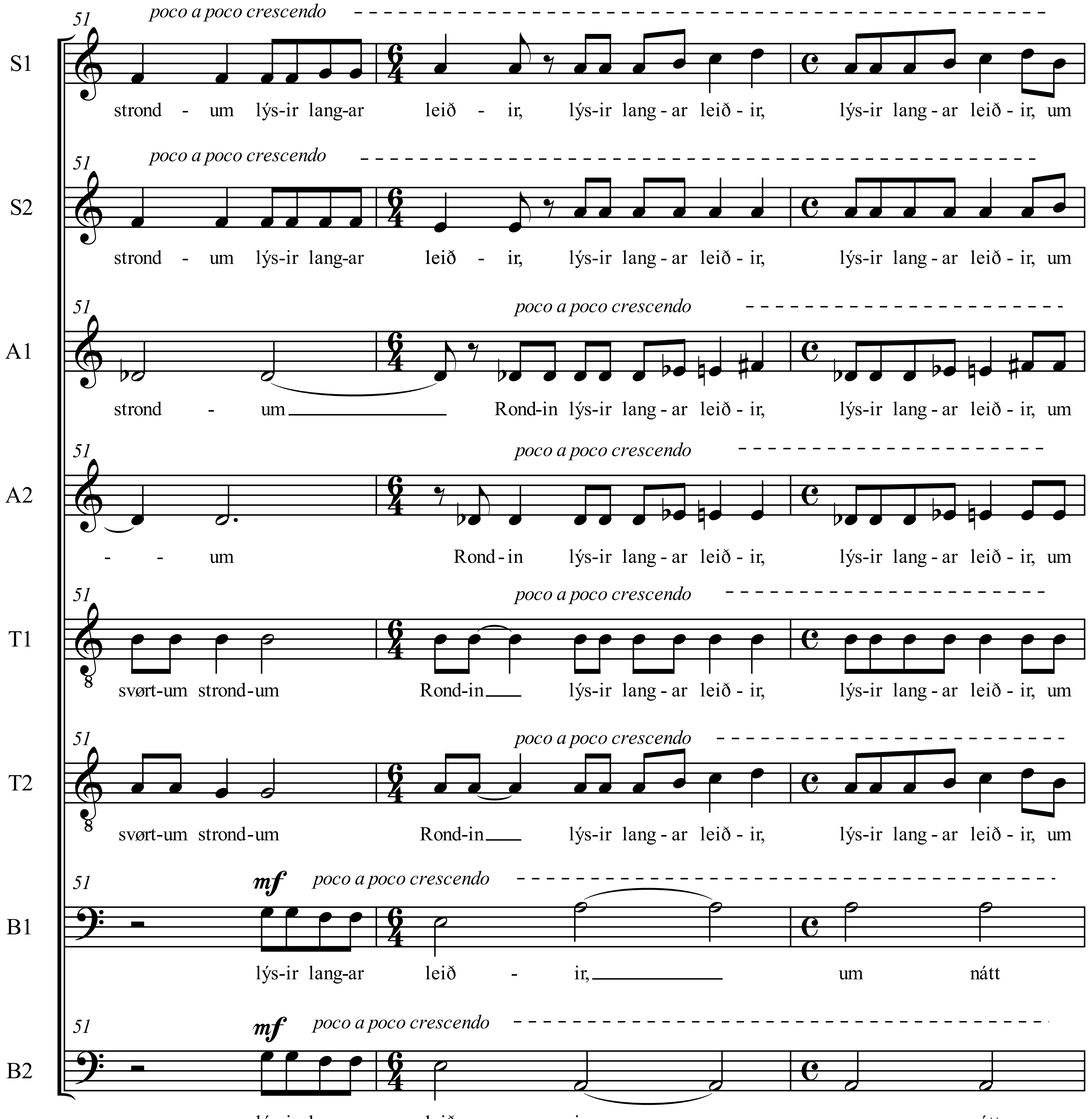
51
poco a poco crescendo
S1
strond - um lýs-ir lang-ar leið - ir, lýs-ir lang - ar leið - ir, lýs-ir lang - ar leið - ir, um
S2
strond - um lýs-ir lang-ar leið - ir, lýs-ir lang - ar leið - ir, lýs-ir lang - ar leið - ir, um
A1
strond - um Rond-in lýs-ir lang - ar leið - ir, lýs-ir lang - ar leið - ir, um
A2
- - um Rond - in lýs-ir lang - ar leið - ir, lýs-ir lang - ar leið - ir, um
T1
svørt-um strond-um Rond-in lýs-ir lang - ar leið - ir, lýs-ir lang - ar leið - ir, um
T2
svørt-um strond-um Rond-in lýs-ir lang - ar leið - ir, lýs-ir lang - ar leið - ir, um
mf
B1
lýs-ir lang-ar leið - ir, um nátt
B2
lýs-ir lang-ar leið - ir, um nátt

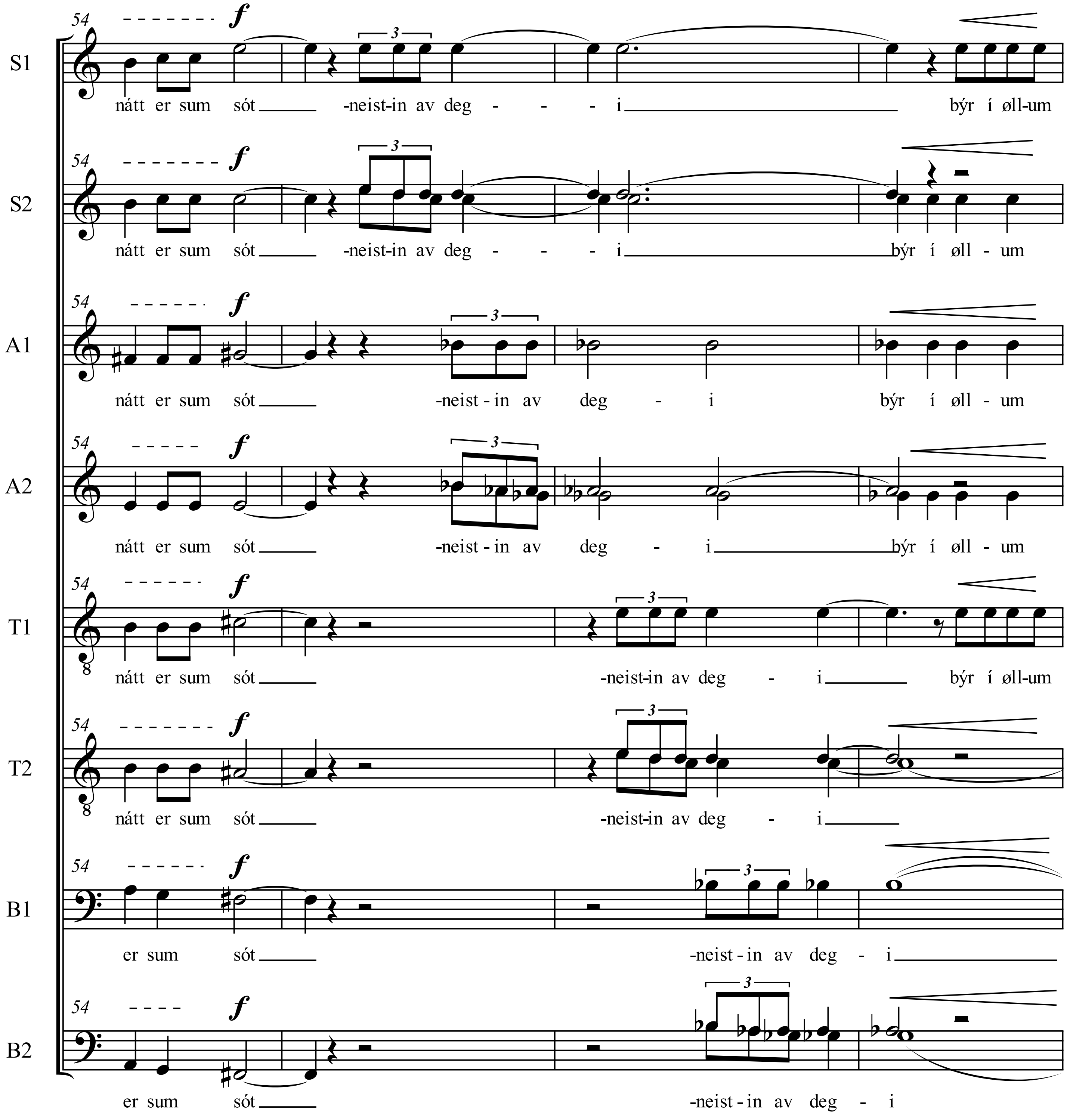
S1
nátt er sum sót -neist-in av deg - - - i býr í øll-um
S2
nátt er sum sót -neist-in av deg - - - i býr í øll - um
A1
nátt er sum sót -neist - in av deg - i býr í øll - um
A2
nátt er sum sót -neist - in av deg - i býr í øll - um
T1
nátt er sum sót -neist-in av deg - i býr í øll-um
T2
nátt er sum sót -neist-in av deg - i
B1
er sum sót -neist - in av deg - i
B2
er sum sót -neist - in av deg - i

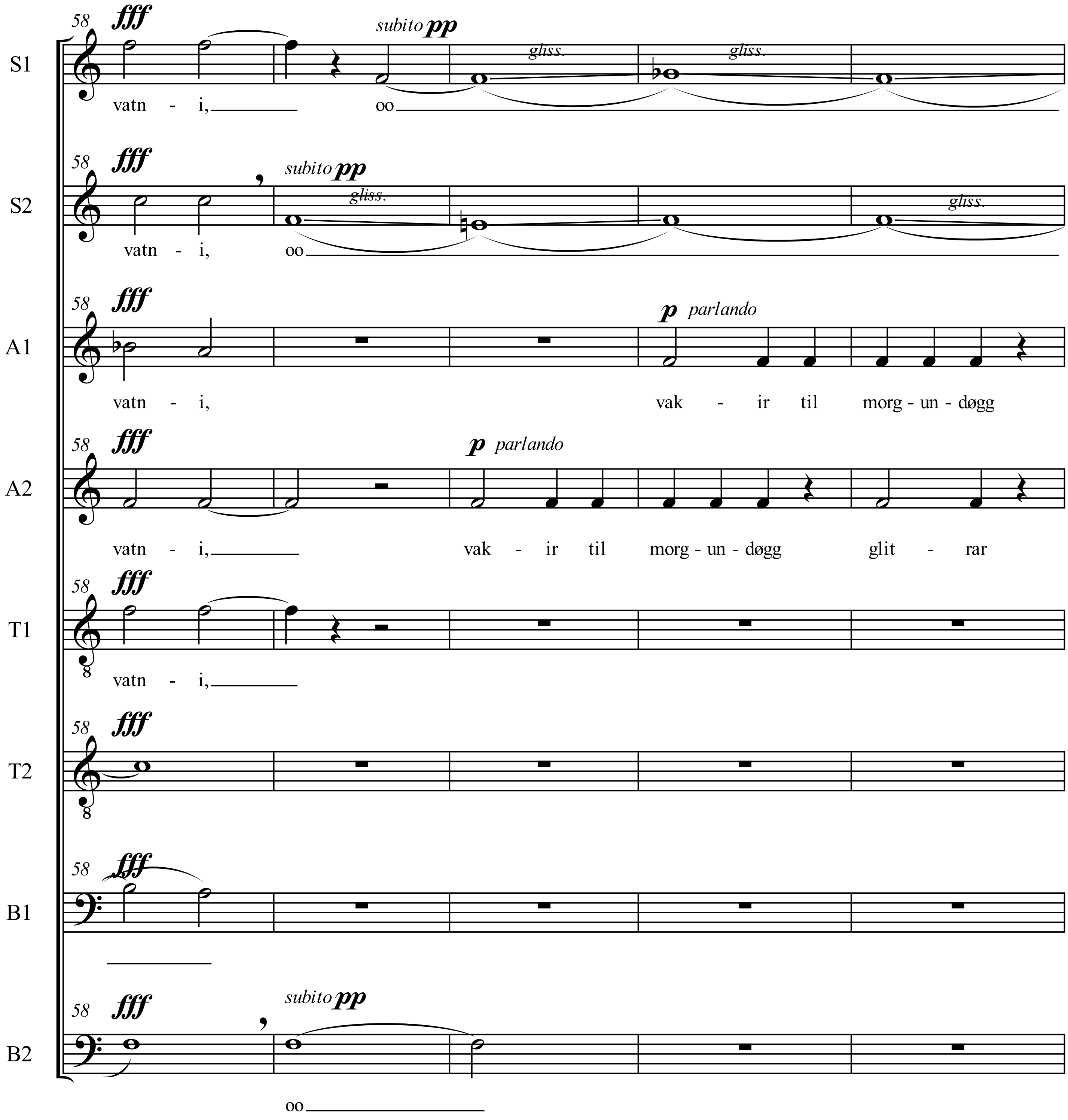
S1
S2
A1
A2
T1
T2
B1
B2
58
fff
subito pp
gliss.
p parlando
vatn - i,
oo
vak - ir til morg - un - døgg
vak - ir til morg - un - døgg glit - rar

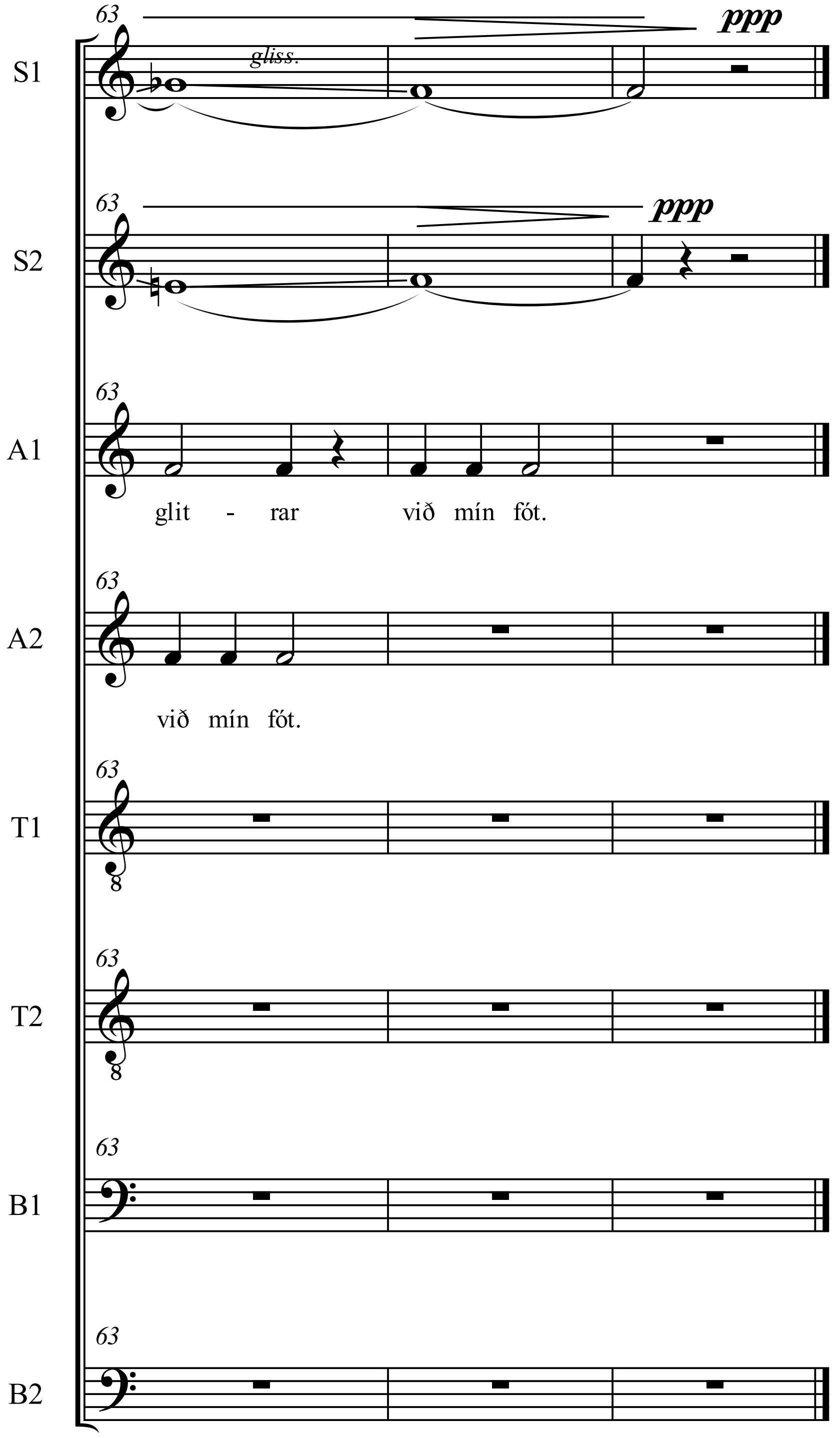

Vatnið og ljósið

Neistin av degi
býr í øllum vatnið,
vakir meðan náttin hongur yvir land,
her sum eg standi
huldur í dimmi
fyri mær áin sum eitt glógvandi band.

Flóðir av ljósi
streyma millum heygar,
tungar myrkar heygar, nátt seig niður
á,
langt burtur frá mær
lygnir á sjónum,
skínur av vatni bæði burtur og hjá.

Rondin av brimi
fram við svørtum strondum
lýsir langar leiðir, um nátt er sum sót -
neistin av degi
býr í øllum vatni,
vakir til morgundøgg glitrar við mín fót.

Karsten Hoydal